

APRÈS LA CLASSE DE 3^{ème}

Réunion à destination des parents d'élèves

Lundi 4 mai 2026

Eva TISSEUIL

**RÉPUBLIQUE
FRANÇAISE**

*Liberté
Égalité
Fraternité*

Centre d'Information et d'Orientation
Muret

PSYCHOLOGUE DE L'ÉDUCATION NATIONALE

Education Développement Conseil en Orientation
Mme TISSEUIL

Permanences au collège Daniel Sorano

Lundi et Jeudi de 9h à 17h
semaine paire

Lundi 13h30 à 17h et Jeudi 9h à
12H30 semaine impaire

*Rdv à prendre auprès du bureau de
secrétariat de direction*

*Appeler le collège au 05 62 20 77 50
et demander le secrétariat de
direction*

CIO de Muret

17 rue du Maréchal Lyautey, Muret
Tél. : 05 67 52 40 72

<https://www.ac-toulouse.fr/cio-de-muret-122187>

Sur rdv uniquement
du Lundi au vendredi
de 9h-12h30 et de 13h30-17h

**Consultations des ressources en
libre service sans rdv**

Vacances scolaires :
CIO ouvert du lundi au vendredi
9h-12h30 et 13h30-17h

SOMMAIRE

- **Schéma des orientations post-3eme**
- **La voie professionnelle**
- **La voie générale et technologique**
 - **La voie générale**
 - **La voie technologique**
- **Orientation, affectation et inscription**
- **Ressources**

SCHÉMA SIMPLIFIÉ DES POURSUITES D'ÉTUDES APRÈS LA 3^{ÈME}

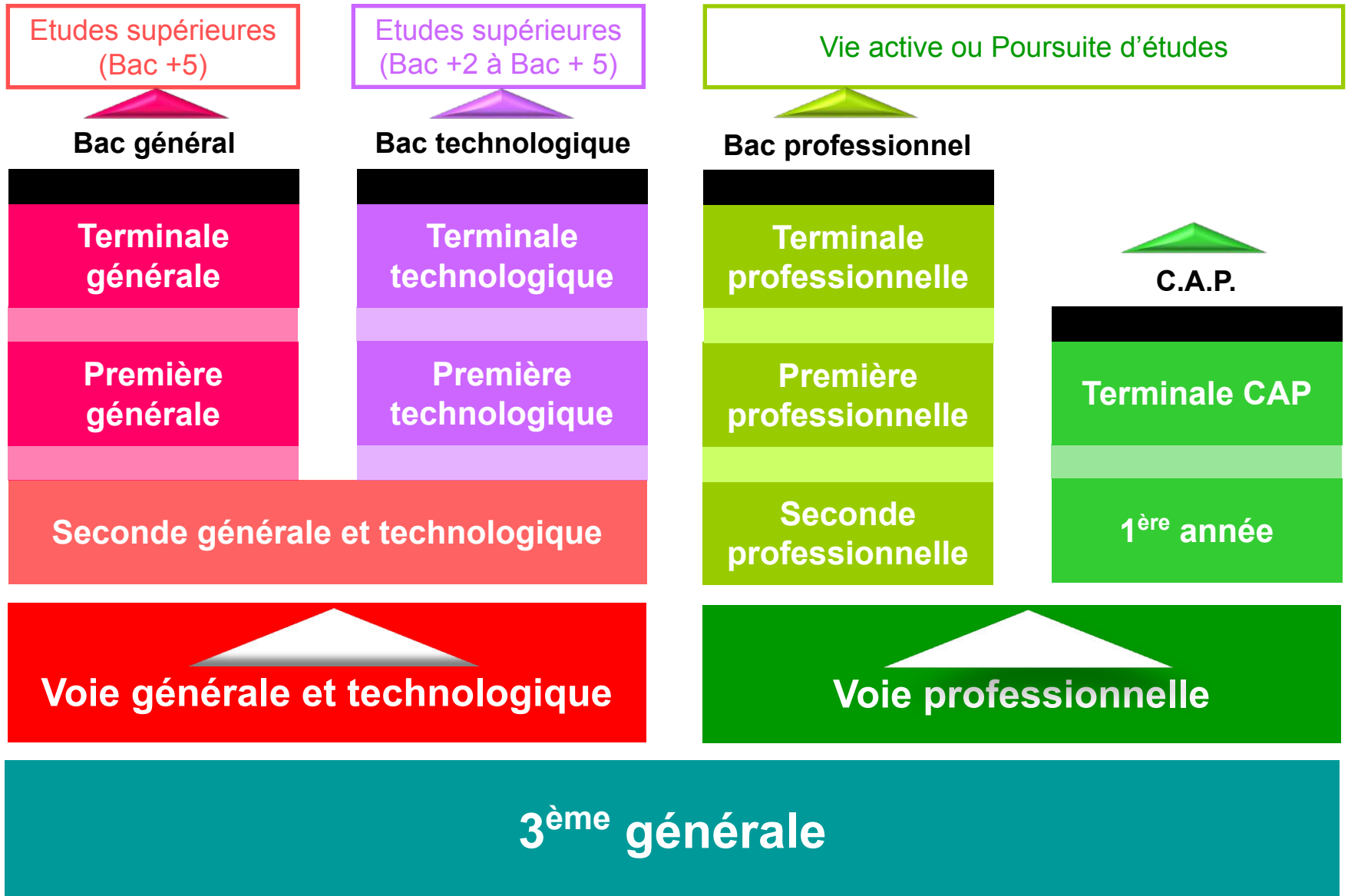

A chaque bac, sa façon d'étudier...

Bac général

Enseignement théorique
et abstrait

Rédiger / analyser /
synthétiser

Argumenter / Rédiger

Travail personnel
important

Bac technologique

Enseignement appliqué:
Observation -
expérimentation

Travail en groupe et en
autonomie

Travaux Pratiques en
laboratoire, en salle
informatique, de
technologie

Bac professionnel

Enseignement professionnel :
acquisition de
connaissances et de
savoir-faire

Enseignement général et
technologique articulé
autour de
l'enseignement
professionnel

TP au lycée / mises en situation
en entreprise (22
semaines de stage)

LA VOIE PROFESSIONNELLE

LA VOIE PROFESSIONNELLE

Pour qui

Pratique > Théorie, projet de métier ou champ professionnel

Pour quoi

Intégrer rapidement le monde du travail

Comment

*Enseignements généraux contextualisés
+enseignements professionnels en cours et ateliers
+Périodes de stage/alternance*

Quels diplômes

- *Bac Pro en 3 ans => marché du travail/poursuite études (BTS, MC, FCIL, BM, BTM)*
- *CAP en 2 ans => apprendre directement un métier/continuer de se former (BAC PRO, BP, MC, FCIL...)*

Vie active ou Poursuite d'études

Bac professionnel

Terminale professionnelle

Première professionnelle

Seconde professionnelle

C.A.P.

Terminale CAP

1^{ère} année

Voie professionnelle

3^{ème} générale

LA VOIE PROFESSIONNELLE: BAC PRO

Enseignement professionnel:

55% de l'emploi du temps

Enseignement général:

45% de l'emploi du temps

BAC PRO
3 ans

18 à 22 semaines de stage
réparties sur les 3 ans

Plus de 100 spécialités

2 TYPES DE BAC PRO:

- BAC PRO Famille de métiers:

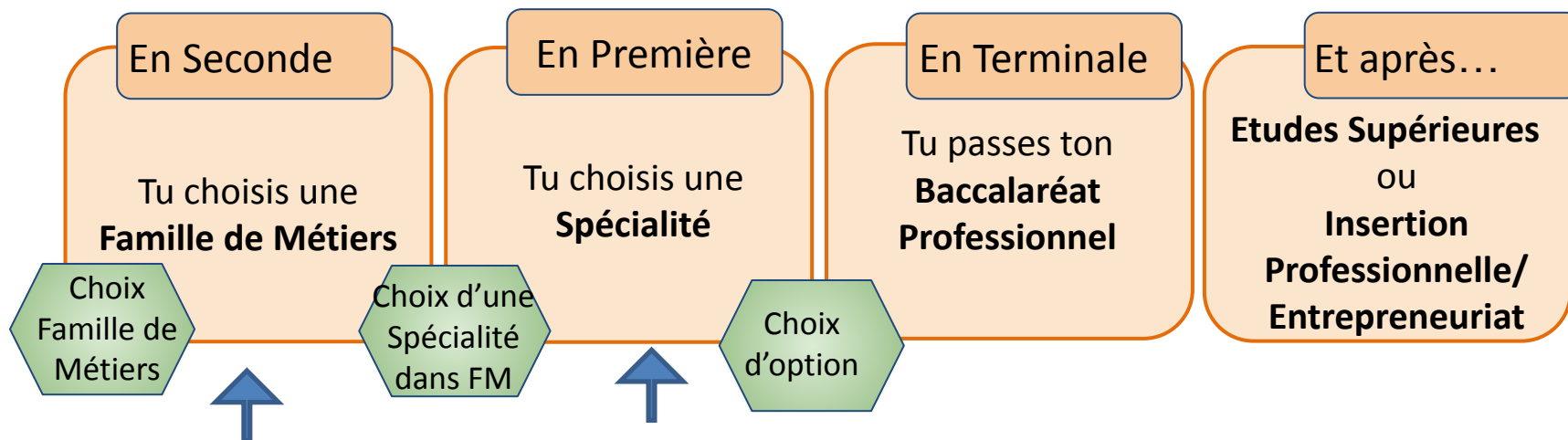

EXEMPLES:

2nde Famille de Métiers:

Métiers de la Relation Client (MRC)

Aragon à Muret et JP Vernant à Pins Justaret

1ère et Terminale spécialités de BAC PRO:

➤ **Commerce et vente option A**

animation gestion de l'espace commercial

➤ **Commerce et vente option B**

prospection clientèle et valorisation de l'offre commerciale

➤ **Métiers de l'accueil**

JP Vernant à Pins Justaret

Aragon à Muret

- BAC PRO sans famille de métiers: choix de la spécialité dès la seconde

Ex: Accompagnement Soins et Services à la Personne (ASSP), Métiers de la sécurité, Animation enfance et personnes âgées, etc.

LA VOIE PROFESSIONNELLE: CAP

Enseignement professionnel:

70% de l'emploi du temps

Enseignement général:

30% de l'emploi du temps

CAP*
2 ans

12 à 14 semaines de stage
réparties sur les 2 ans

Plus de 200 spécialités

*Certificat d'Aptitude Professionnelle

SECTEURS PROFESSIONNELS VOIE PRO

Agriculture, élevage,
aménagement, forêt

Automobile,
aéronautique, engins

Productique
mécanique

Accueil-relation client,
Commerce, Vente

Alimentation,
hôtellerie,
restauration

Gestion,
administration,
Transport, Logistique

Bâtiment, travaux
publics

Bois, ameublement

Electricité,
électronique, énergie

Chimie, physique

Matériaux : métaux,
plastiques, papier

Industries
graphiques, artisanat,
audiovisuel

Textile, habillement

Hygiène, sécurité

Santé, social, soins

TENIR COMPTE DE L'ATTRACTIVITÉ DES CAP ET BAC

- Certaines spécialités/familles de métiers => très demandées par rapport aux capacités d'accueil.

Ex : Métiers de la Relation Client, Gestion Administrative, Aéronautique, Accompagnement Soins et Services à la Personne (ASSP),...

- D'autres sont plus accessibles car moins demandées.

ELARGIR ses vœux de spécialités de Bac pro ou de CAP, mais aussi d'établissements pour **être assuré d'une affectation**

Chaque élève peut faire 10 vœux.
1 vœu = 1 spécialité dans un établissement

Deux manières de préparer un CAP et un Bac Pro

Sous statut scolaire, en Lycée professionnel

- Enseignements généraux + professionnels
- Semaines de stage (*12 à 14 semaines en 2 ans de CAP et 22 semaines en 3 ans de bac pro*)
- Rémunération stages
- Vacances scolaires

Sous statut d'apprenti, en Centre de Formation d'Apprenti/LP

- Enseignements généraux + professionnels au CFA (1 à 2 semaines par mois)
- Formation professionnelle en entreprise
- Signature d'un contrat d'apprentissage
- Avoir 15 ans minimum avant fin année civile
- Rémunération selon l'âge et le niveau scolaire
- 5 semaines de congés payés

L'affectation dans la voie professionnelle

Les recrutements particuliers

Les formations « conducteur marchandises » du lycée Gallieni

- 1CAP2 - Conducteur Livreur de marchandises
- 2NDPRO - Conducteur Transport Routier de marchandises
- Saisie AFFELNET + dossier spécifique avant le 12 mai 2026 à envoyer par courrier au lycée

Baccalauréat professionnel « Métiers de la sécurité »

- Procédure spécifique de recrutement: entretien et avis chef étab origine avant 9 juin 2026

CAP proposé à l'EREA de Muret

- Saisie Affelnet + Dossier spécifique à envoyer par mail ou courrier avant 5 mai 2026 – Commission d'admission

Bac pro Conduite et gestion de l'entreprise hippique

- LPA Mirande: dossier + contacter Mme BRETIN 05.62.66.63.62
- LPA ST AFFRIQUE: sélection galop 5/test 11/04, envoyer fiche contact à vs.st-affrique@educagri.fr
- Agricampus à Castelnaudary: préinscriptions sur le site
- +**Affelnet**

Formations bijouterie au - LP Pemille-Graulhet

- **BNMA Bijouterie option joaillerie**: Dossier par courrier au lycée avt 18 mai 2026 + entretien + Affelnet

LA VOIE GENERALE ET TECHNOLOGIQUE

LA VOIE GÉNÉRALE ET TECHNOLOGIQUE

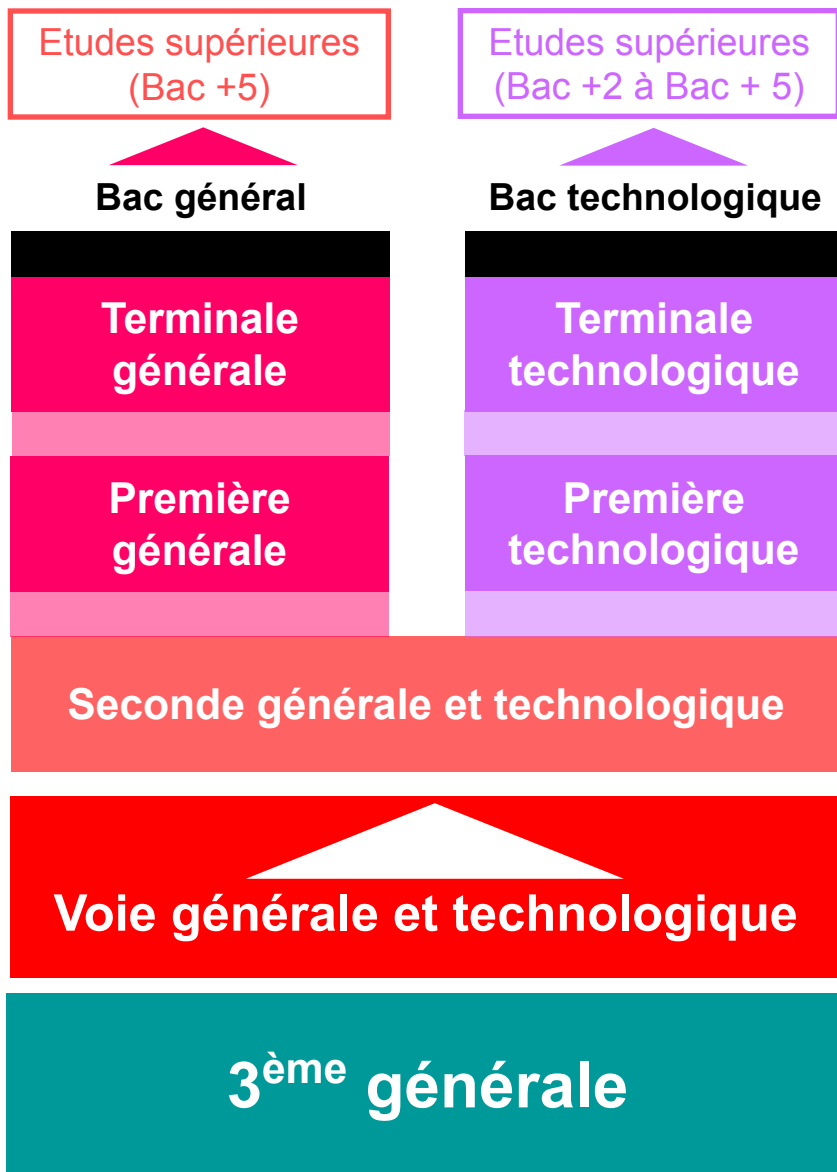

Pour qui

cours théoriques (voie générale) mais aussi appliqués (voie techno)

Pour quoi

Poursuivre ses études après le baccalauréat

Comment

*Acquisition de bases théoriques
Choix de la voie en fin d'année de 2^{nde}*

Quels diplômes

Bac général => études supérieures plutôt longues (Bac +3 à Bac +5)

Bac technologique => études supérieures plutôt courtes (Bac+2,3 voir +5)

LA SECONDE GÉNÉRALE ET TECHNOLOGIQUE

Enseignements communs

Français	4 h
Histoire-Géographie	3 h
E.M.C.	18 h / an
Langues vivantes A et B	5 h 30
Sciences économiques et sociales	1 h 30

Mathématiques	4 h
Physique-Chimie	3 h
S.V.T.	1 h 30
E.P.S.	2 h
Sciences numériques et technologie	1 h 30

Enseignements optionnels dans lycée secteur: JP Vernant Pins Justaret

- ❖ Sections particulières:
 - section euro anglais (sciences)
 - section sportive volley-ball
- ❖ Options: EPS, LVC italien, Latin, Sciences de l'ingénieur

Recrutements spécifiques :

Sections sportives scolaires

A consulter sur [onisep Toulouse](#)

- Demande de dérogation motif n°6 “parcours particulier”
- Contacter directement établissement ou consulter site internet
 - Lycée Aragon: natation => [dossier avant 4 mai](#)
 - Lycée JP Vernant: volley => [dossier non actualisé](#)
- La réussite aux tests sportifs ne garantit pas l'affectation.
- Saisie AFFELNET

Sections « pôle Espoir » et « pôle France »

[A consulter sur onisep](#)

- Obligation de saisir un vœu 2ndeGT de secteur /vœux voie pro pour garantir une affectation en cas de non sélection par le CREPS ou les fédérations.
- Priorité aux élèves inscrits sur listes ministérielles/structures PPF/listes territoriales
- Prendre contact avec établissement et MRP (Maison Régionale Performance) pour infos procédures

Sections européennes ou de langues orientales

- Le recrutement au moment de l'inscription dans le cadre de la carte scolaire pour la 2ndeGT
- Voir site établissement pour dossier lors inscription
- Demande dérogation motif 7 “Autre”

Sections binationales (ABIBAC, BACHIBAC, ESABAC) / internationales (Baccalauréat Français International)

- Saisir en VOEU 1 sur AFFELNET + Annexe 8 académique à remplir
- Pas demande dérogation
 - Lycée Aragon: [BACHIBAC dossier avant 11 mai](#)
 - Lycée St Sernin: [ABIBAC dossier avant 4 mai](#)
 - Lycée V. Hugo à Colomiers: [ABIBAC/BACHIBAC dossier avant 4 mai](#)
 - Lycée Fermat à Tlse: [ESABAC dossier avant 12 mai](#)

Recrutements spécifiques :

Options: SICIT Science Ingénieur, Biotechnologies, Sciences et Laboratoire

- Pas de dérogation
- Saisie AFFELNET: mettre en VOEU 1
- Fiche Demande voeu priorisé 2nde GT envoi lycée + bulletins avt **22 mai**

Option S2TMD, musique, danse, dispositif OPECO – Lycée St Sernin à Toulouse

- **Option S2TMD, dispositif OPECO:** être inscrits au conservatoire de Toulouse + Dossier sur site Conservatoire ([OPECO: 12 fév](#) et [S2TMD: 16 fév](#))
- Option [Danse/Musique](#): élèves hors secteur doivent remplir dossier sur site internet lycée avant le **6 mai 2026**
- Saisie AFFELNET: mettre en VOEU 1
- Pas de dérogation

Options: Voeux spécifiques AFFELNET, pas dérogation, affectation au barème (selon notes)

- **STHR:** lycée de l'hôtellerie et du tourisme Occitanie à Toulouse
- **CCDES:** Lycées des Arènes et Joséphine Baker à Toulouse
- **EAEDD:** Lycées d'Ondes, Castanet-Tolosan, Auzeville à La Cadène
- **LVC rare:** portugais, italien, arabe, hébreu, japonais, portugais, chinois, polonais, russe

Continuité pédagogique LVB

- Lycée présentant la LVB devient le lycée de secteur

LA VOIE GENERALE

APRÈS LA 2NDE GT: LA VOIE GÉNÉRALE

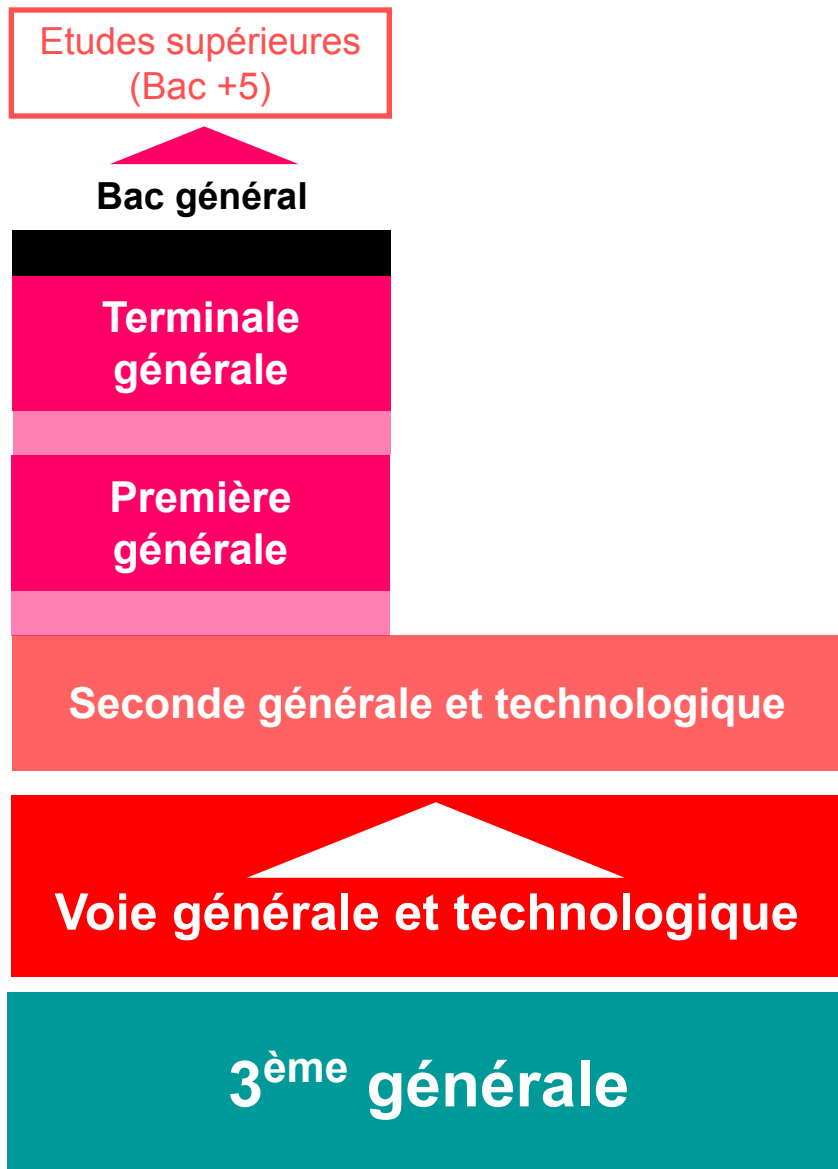

Pour qui

Progresser dans matières générales + approfondir certaines disciplines

Pour quoi

Poursuivre études supérieures longues (minimum Bac +3,4)

Comment

- *tronc commun d'enseignements*
- *enseignements de spécialité* selon ses goûts, capacités et de son projet d'études

Quel diplôme

Baccalauréat général coloré selon EDS => formations universitaires/grandes écoles/IUT/BTS/etc.

1^{ÈRE} ET TERMINALE GÉNÉRALE

ENSEIGNEMENTS DE SPÉCIALITÉ

3 à choisir en

1^{ère}

2 à conserver

en Terminale

Arts

Biologie, Écologie (uniquement en lycées agricoles)

Education physique, pratiques et culture sportives

Histoire géographie, géopolitique et sciences politiques

Humanités, littérature et philosophie

Langues, littératures et cultures étrangères: anglais monde contemporain

Langues, littérature et cultures de l'Antiquité

Mathématiques

Numérique et sciences informatiques

Sciences de la vie et de la terre

Sciences de l'ingénieur

Sciences économiques et sociales

Physique chimie

4h

6h

LA VOIE TECHNOLOGIQUE

APRÈS LA 2NDE GÉNÉRALE ET TECHNOLOGIQUE: LA VOIE TECHNOLOGIQUE

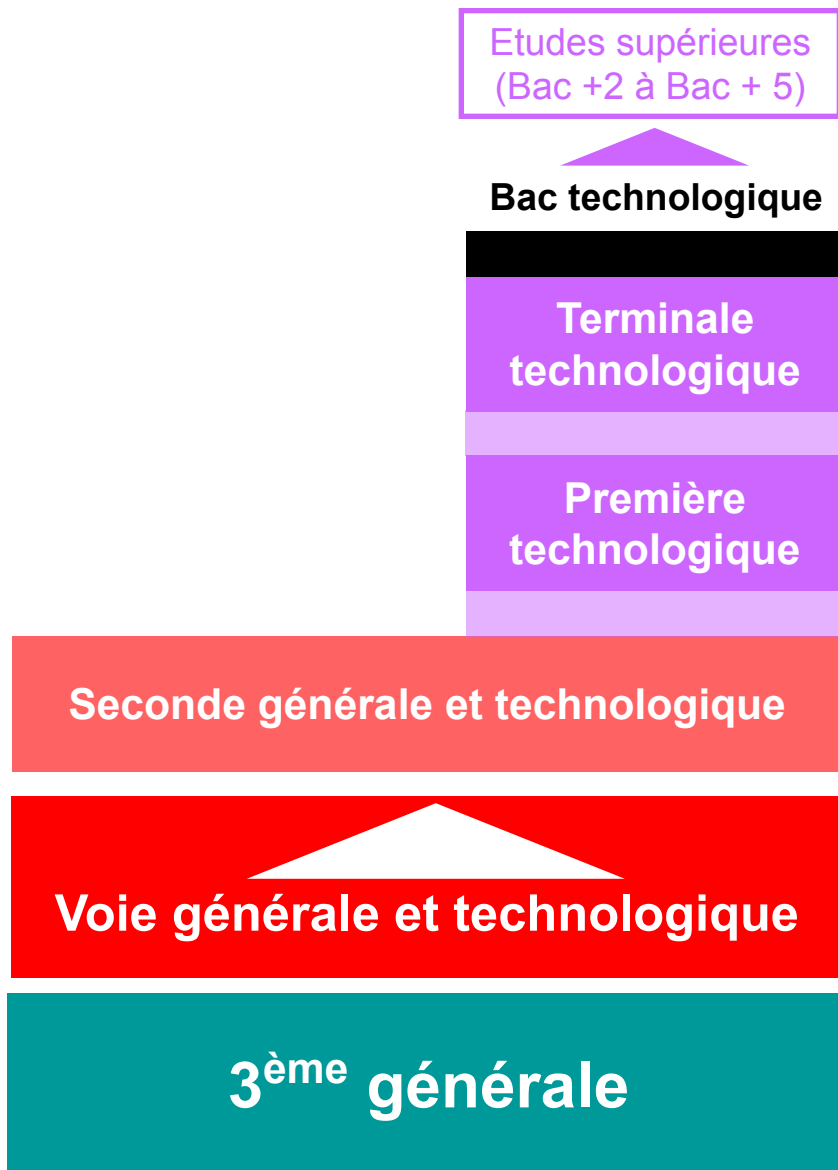

Pour qui

Cours appliqués à la série, études de cas, outils de mesure, nouvelles technologies...

Pour quoi

Etudes supérieures plutôt courtes et professionnalisantes de niveau Bac+2-3; des études longues sont possibles

Comment

*Enseignements communs + enseignements de spécialité liés à la série
=> Enseignements plus appliqués que dans la voie générale*

Quels diplômes

8 séries de Bac technologique

SÉRIES DES BACS TECHNOLOGIQUES EXISTANTS

STI2D

Sciences et technologies
de l'industrie et du
développement durable

ST2S

Sciences et technologies
de la santé et du social

STL

Sciences et technologies
de laboratoire

STMG

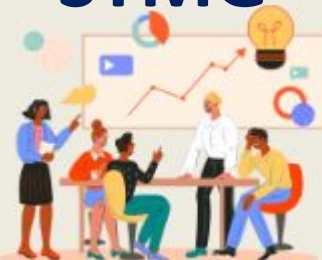

Sciences et technologies
du management et de la
gestion

STAV

Sciences et technologies
de l'agronomie et du
vivant

STHR

Sciences et technologies
de l'hôtellerie et de la
restauration

S2TMD

Sciences et technologies
du théâtre, de la musique
et de la danse

STD2A

Sciences et technologies
du design et des arts
appliqués

SÉRIES DE BACS TECHNOLOGIQUES ET LYCÉES À PROXIMITÉ

★ option spécifique conseillée en 2nde GT

✦ option spécifique obligatoire en 2nde GT

BAC STI2D

Charles de Gaulle à Muret

BAC ST2S

P. Aragon à Muret
Hessel à Toulouse
Naves à Toulouse
Baker à Toulouse
Royer à Fonsorbes

BAC STL

JP Vernant à P. Justaret
Hessel à Toulouse
Déodat à Toulouse
Mandela à Pibrac
Mathou à Gourdan Polignan

BAC STMG

JP Vernant à P. Justaret

BAC STAV

Auzeville à C.Tolosan

Ondes à Ondes

BAC STHR

Lycée Métiers hôtellerie
et tourisme Occitanie à
Toulouse

BAC S2TMD

St Sernin à Toulouse

BAC STD2A

Arènes à Toulouse

J.Baker à Toulouse

**ORIENTATION/
AFFECTATION/INSCRIPTION**

LE CALENDRIER DES PROCÉDURES

Du 4 au 26 mai: *Choix définitifs d'orientation et vœux d'affectation*

Saisie des vœux sur educonnect

→ *10 vœux maximum dans académie*

→ *classer par ordre de préférence*

Vœux d'affectation: formations + établissement saisis sur le « *service en ligne affectation* »

Juin-Juillet: *Décision d'orientation, résultats d'affectation et inscription*

- **Courant juin:** Décision du conseil de classe (avis favorable ou défavorable) **consultable**
- **30 juin:** Résultats d'affectation (place attribuée et position sur liste supplémentaire)
- **Début juillet:** Inscription à effectuer au lycée

Juillet: Tour 1

- **du 1er au 6 juillet:** Entretiens et saisie des vœux des familles en établissement
- **7 juillet:** Résultats du tour 1 + inscription lycée

Septembre: Tour 2

- **du 7 au 9 septembre:** Entretiens et saisie des vœux des familles en établissement
- **10 septembre:** Résultats tour 2 + inscription lycée

LES RÈGLES D'AFFECTATION: A NOTER

Accès en 2nde Générale et
Technologique

Avis favorable du conseil de classe (ou de la commission d'appel)

Critères pris en compte: 

➤ **Domiciliation**

lycée secteur = lycée JP Vernant à Pins-Justaret

+ **vœux d'affectation spécifiques:**
cf diapo précédentes

 **Voeu dans lycée secteur obligatoire**

Accès en 2nde Professionnelle et 1^{ère}
année de CAP

Avis favorable du conseil de classe

Critères pris en compte:

➤ **Ordre des vœux** par préférence

➤ **Attractivité** de la formation et de l'établissement demandé

➤ **Résultats scolaires: coefficientés**
différemment suivant les spécialités et familles de métiers

➤ **Pour certaines spécialités: recrutements particuliers**

 **Pas de lycée de secteur**

A noter:

jusqu'à **10 vœux d'affectation** possibles au total (+5 hors académie)

AFFECTATIONS SPECIFIQUES

- Lycée privé:
contacter lycée => bulletins + entretien + voeu Affelnet (sur Service en ligne via Educonnect)

- CFA: bulletins + motivation + employeur
=> contacter CFA + recherche entreprise

Affectation ne devient effective qu'à la signature
contrat d'apprentissage => **faire voeux en
établissement scolaire**

Avoir 15 ans pour signer le contrat fin année civile

RESSOURCES

RESSOURCES

- [Padlet du CIO Toulouse Nord](#)

Orientation et procédures

- Procédure d'affectation dans le 31 pour les emménageants
ac-toulouse.fr
Affectation au lycée en Haute-Garonne
Selon le niveau scolaire, les procédures d'affectation sont différentes. La famille reçoit les informations et les formulaires de son établissement d'origine.
 - Après la 3^{ème} : demande

Après la 3^{ème}

- Après la 3^{ème} quelle voie choisir ?
calameo.com
Après la 3^{ème} ? CIO Toulouse Nord, MàJ 26 Janvier 2023
Voie générale & techno. ou Voie professionnelle.
- CIDJ Découvrir des métiers selon mes centres d'intérêt

Voie Professionnelle

- Zoom sur la VOIE PROFESSIONNELLE
calameo.com
La Voie PRO par secteurs professionnels, CIO Toulouse Novembre 2024
Tous les CAP CAPA BAC PRO agricoles par secteur professionnel
Présentation de la Voie Pro par famille de métier

Voie Générale & Technologique

- Zoom sur la voie Générale & Technologique
Présentation : 2^{nde} GT, cycle terminale général EDS et cycle terminal technologique
LA VOIE Générale et Technologique

Après le BA

- Padlet Après le BA formations par filière

BAC PRO / Secteurs professionnels
Dans l'Académie de Toulouse
Avec liens vers le site ONISEP
Pour découvrir les lieux de formation

Agriculture, élevage, aménagement, forêt	Automobile, aéronautique, engins	Production mécanique
Accueil-relations client, Commerce, Vente	Alimentation, hôtellerie, restauration	Coiffes, infobuloterie, Transport, Logistique
Bâtiment, travaux publics	Bats, aménagement	Électricité, électronique, énergie
Chimie, physique	Matériaux : métaux, plastiques, papier	Industries graphiques, artisanat, audiovisuel
Textile, habillement	Logistique, circulation	Travaux publics, urbanisme

Découvrez aussi : [BAC PRO Hors Académie de Toulouse](#)

- [Calameo BAC pro et CAP](#)

RESSOURCES

Site Futur pro

Pins-Justaret (31860)

Exemple : CAP Cuisine

Formations à découvrir

Tous les domaines

CAP & Bac Pro

Alternance & Scolaire

**À pied ou en transports en commun & scolaires :
405 formations**

Bac Pro

Public

Taux d'insertion favorable

Taux de pression faible

RESSOURCES

- [Onisep](#), [Onisep TV](#), [CIDJ](#)

À la une

Sculptrice sur pierre

Danaé intervient lorsque la pierre est trop détériorée ou manquante pour refaire une sculpture à neuf. Depuis un an, elle travaille sur le chantier de restauration de la cathédrale Notre-Dame de Paris, sur de précieux vestiges. Après un travail d'observation et de recherches pour comprendre comment la pierre a été sculptée, elle effectue un croquis, puis un modelage pour réaliser la...

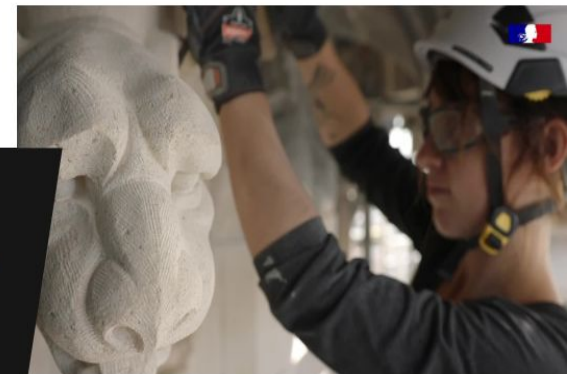

[Voir la vidéo](#)

POUR RETROUVER LES GUIDES NATIONAUX ET ACADÉMIQUES

- [Guide régional ID Métiers académie de Toulouse après la 3e](#)

RÉPUBLIQUE
FRANÇAISE
Liberté
Égalité
Fraternité

ONISEP

- [Feuilleter et télécharger le guide national onisep](#)

Merci de votre attention !

**RÉPUBLIQUE
FRANÇAISE**

*Liberté
Égalité
Fraternité*

Centre d'Information et d'Orientation
Muret